



TABLE DES MATIÈRES

	Page
INSTALLATION D'UNE IMPRIMANTE	2
<i>Annexe 1 : Installation du client iPrint</i>	6



Installation d'une imprimante

- ◆ Démarrez Internet explorer.
- ◆ Pour les usagers du réseau de la pédagogie, tapez l'adresse: **bill/ipp**

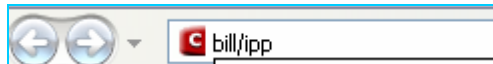

- ◆ Cliquez le lien correspondant à l'imprimante que vous désirez installer.





Installation d'une imprimante Système d'exploitation : Windows XP

Si la fenêtre suivante apparaît, vous devez vous rendre à « ***l'annexe 1: installation du client iPrint*** » et poursuivre à l'étape 2.

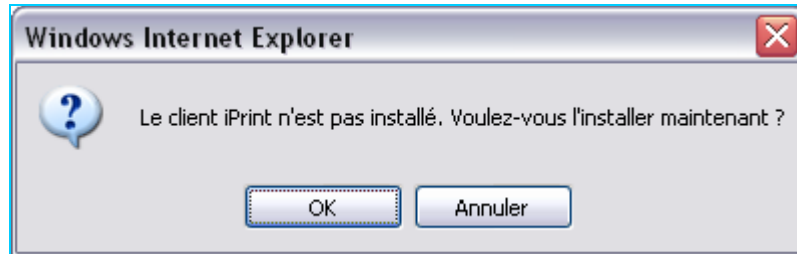

Si la fenêtre suivante apparaît, ***vous n'avez pas les droits d'impression*** sur cette imprimante. Sélectionnez une autre imprimante.

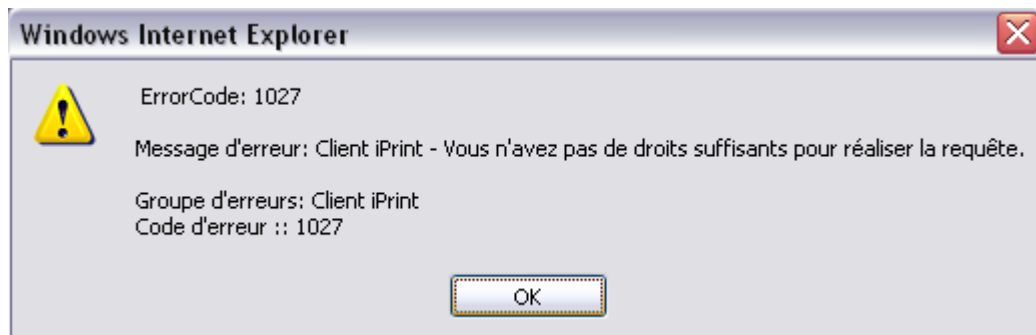



Installation d'une imprimante Système d'exploitation : Windows XP

Étape 2

- ◆ Complétez la fenêtre « **Authentification de l'imprimante** ». Le nom d'utilisateur et le mot de passe correspondent à votre connexion au réseau du Cégep.

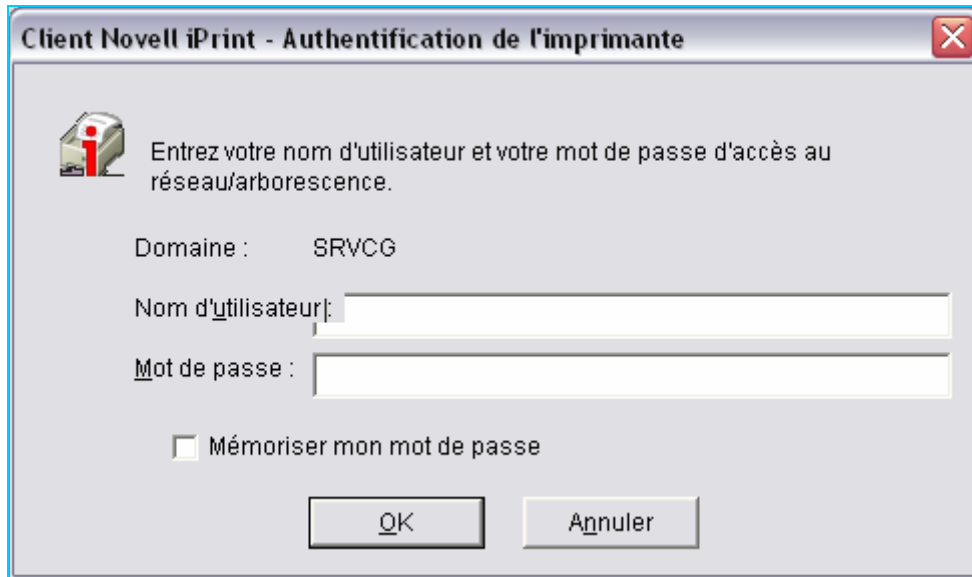

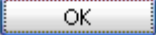
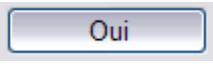
- ◆ Cliquez  une fois l'information complétée.
- ◆ Cliquez  pour installer l'imprimante.

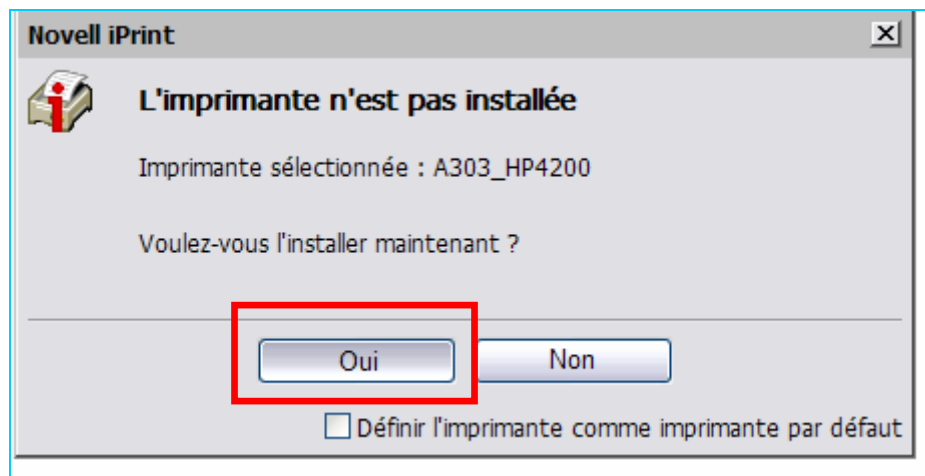



Installation d'une imprimante Système d'exploitation : Windows XP

- ◆ La fenêtre « **État de l'installation de l'imprimante** » apparaît :

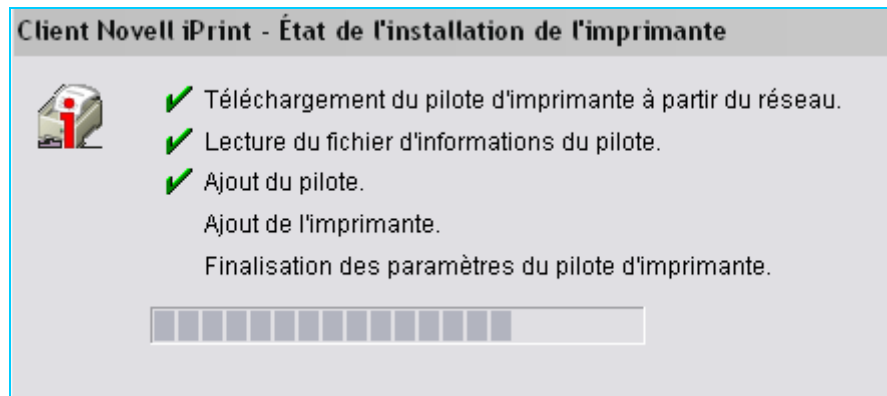

- ◆ Cette fenêtre indique que l'installation est terminée.

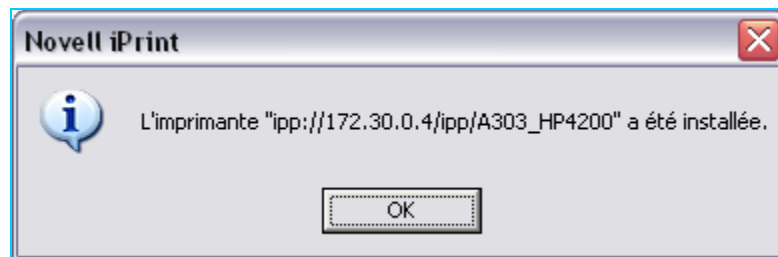

- ◆ Cliquez .
- ◆ Vous pouvez maintenant utiliser cette imprimante.



Annexe 1 : Installation du client iPrint

- ◆ Cliquez  pour installer le client iPrint.

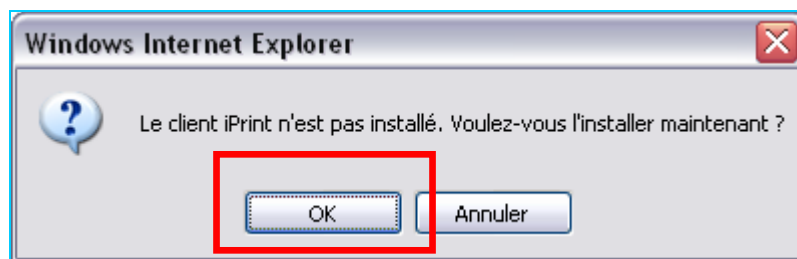

- ◆ La page suivante apparaît, cliquez le lien « ***iPrint Client pour Windows*** ».

iPrint Client Installation

Installation du client Iprint pour Windows

Le client IPrint n'est pas installé sur votre ordinateur. Complétez les étapes suivantes:

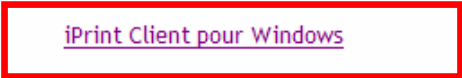
1. Cliquez le lien suivant pour installer le client Iprint.

2. Fermez puis redémarrez votre navigateur pour installer par la suite les imprimantes.

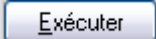

Installation d'une imprimante Système d'exploitation : Windows XP

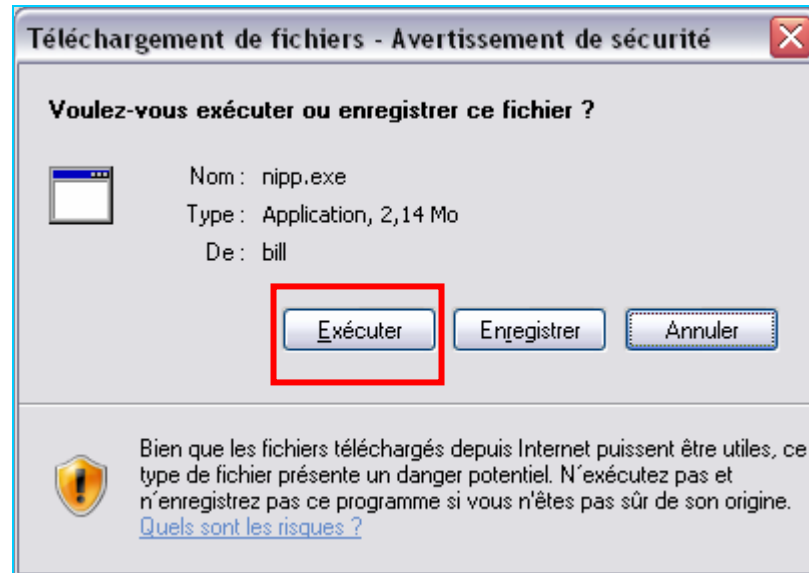
- ◆ Cliquez  .



- ◆ Cliquez  à la fenêtre « Avertissement de sécurité ».

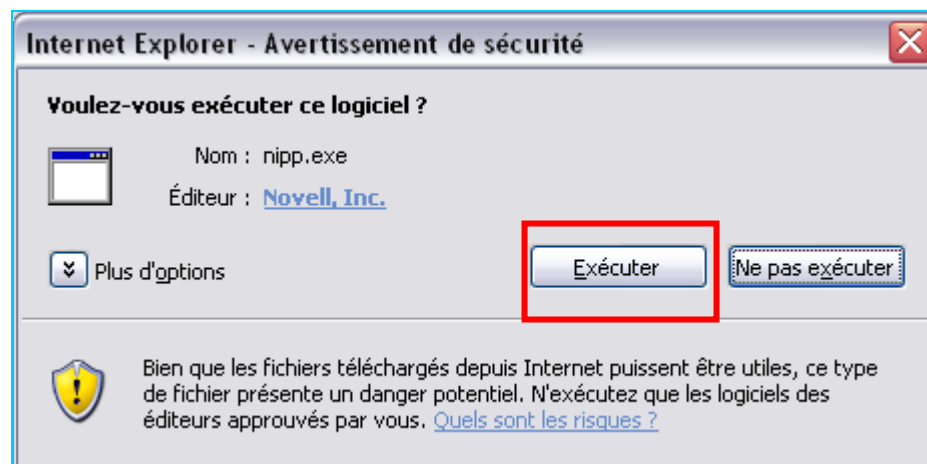



Installation d'une imprimante Système d'exploitation : Windows XP

- ◆ La fenêtre de progression de l'installation apparaît.

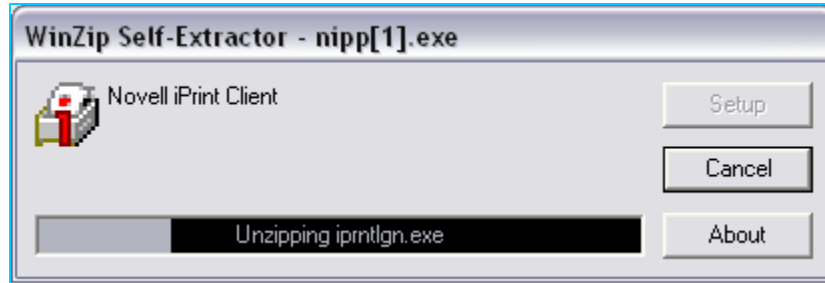

- ◆ Une fois la fenêtre de progression disparue, fermez puis redémarrez votre navigateur.
- ◆ Pour les usagers du réseau de la pédagogie, tapez l'adresse : **bill/ipp**

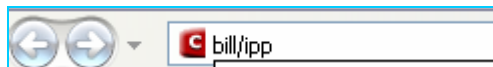

- ◆ Poursuivre à l'étape 2 de la section « **installation d'une imprimante** ».