

Guide : Installation d'une imprimante

Contactez-nous pour toutes questions

 cTIC@cegepgranby.qc.ca

 1234 /  C232-1



**Cégep de Granby
Haute-Yamaska**

www.cegepgranby.qc.ca

235, rue Saint-Jacques
C.P. 7000, Granby, Québec J2G 9H7

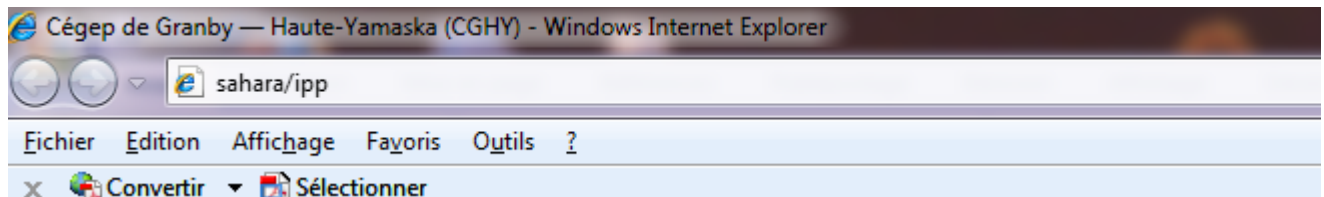

Table des matières

INSTALLATION D'UNE IMPRIMANTE	3
ANNEXE 1 : INSTALLATION DU CLIENT IPRINT	7

Installation d'une imprimante

- ◆ Démarrez Internet explorer.
- ◆ Tapez l'adresse suivante : « **sahara/ipp** »



- ◆ Si vous obtenez un avertissement, sélectionnez « **activez les paramètres intranet** ».

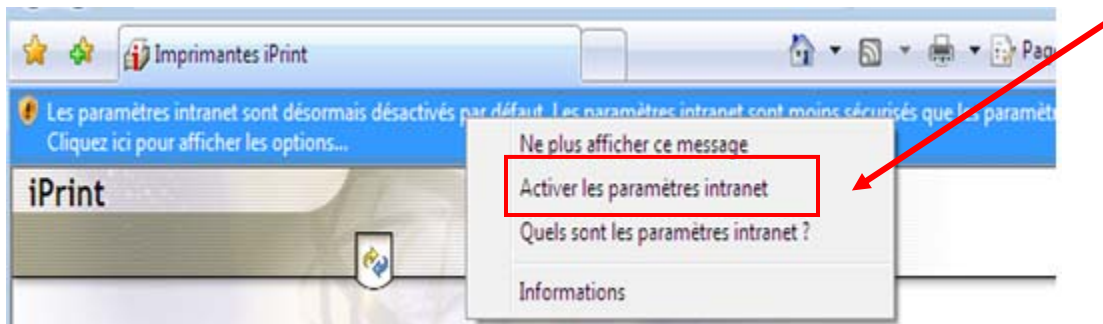

- ◆ Cliquez

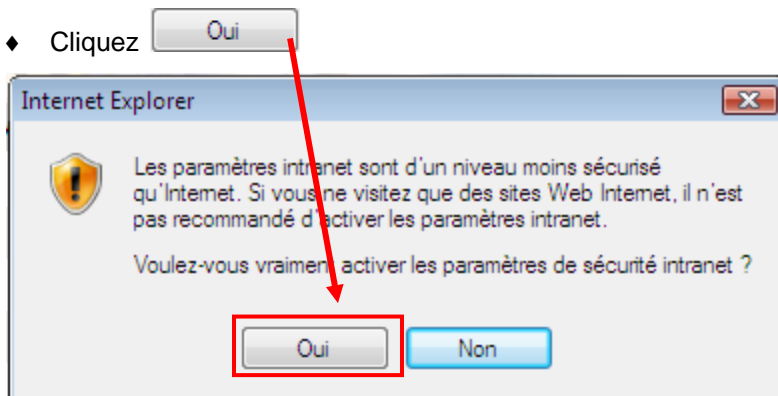

Vous pourrez réactiver les paramètres intranet après l'installation des imprimantes si vous le désirez.

- ◆ Cliquez le lien correspondant à l'imprimante que vous désirez installer.



Si la fenêtre suivante apparaît, vous devez vous rendre à l'annexe 1: « **installation du client iPrint** » et poursuivre à l'étape 2.

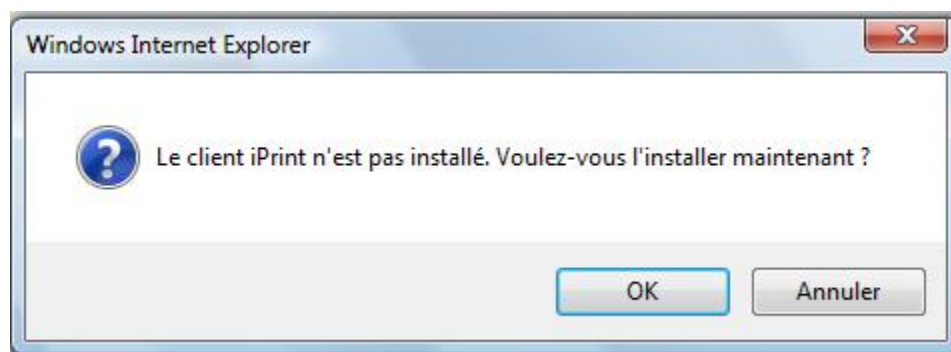

Si la fenêtre suivante apparaît, c'est que vous n'avez pas choisi la bonne imprimante. Sélectionnez alors une autre imprimante.

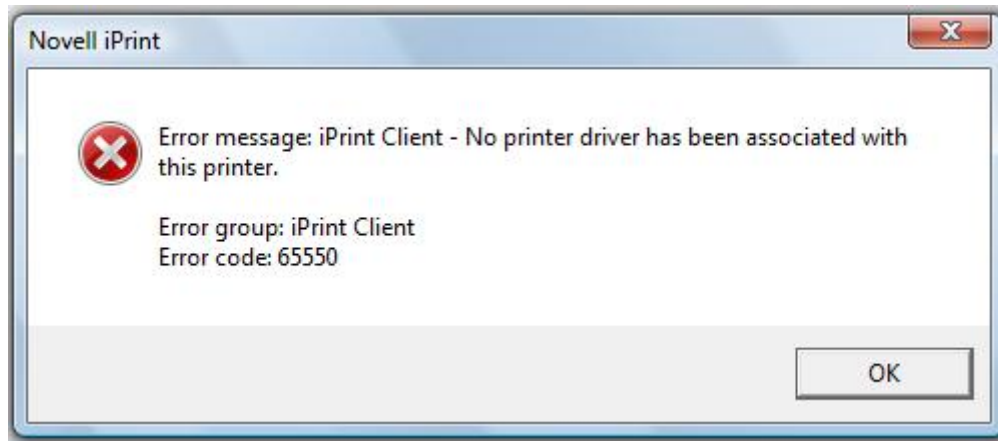

- ◆ Complétez la fenêtre **«Authentification de l'imprimante»**. Le nom d'utilisateur et le mot de passe correspondent à votre connexion au réseau du Cégep.

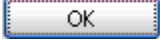

- ◆ Cliquez  une fois l'information complétée.

- ◆ Cliquez  pour installer l'imprimante.

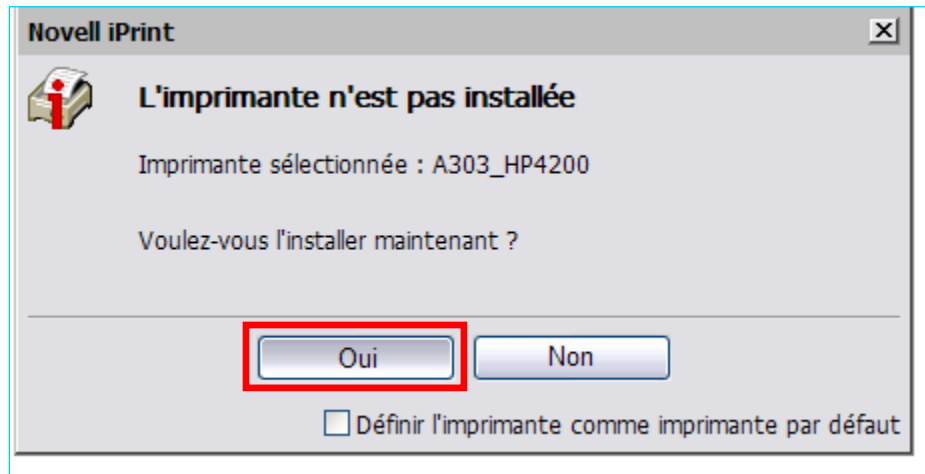

- ◆ La fenêtre «*iPrint Printer Installation*» apparaît :

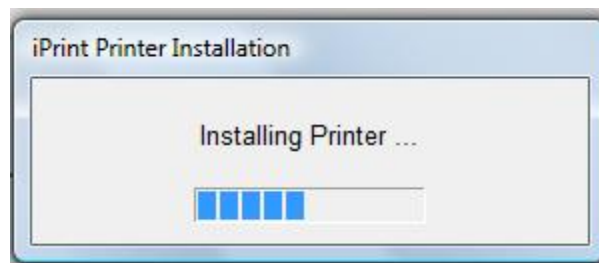

- ◆ Cette fenêtre indique que l'installation est terminée.

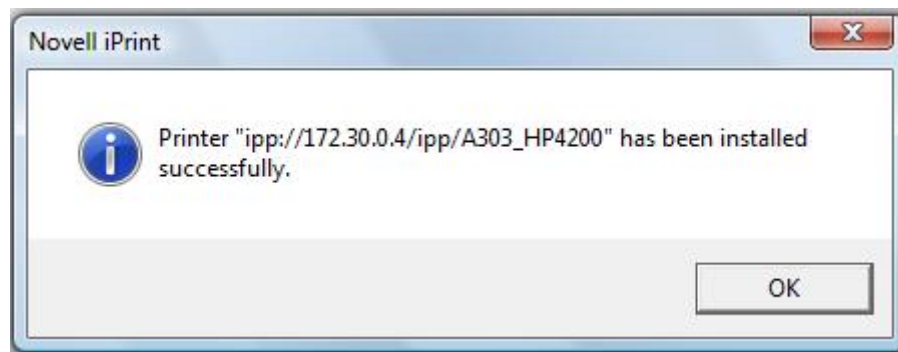

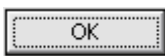
- ◆ Cliquez  , puis fermez votre navigateur.
- ◆ Vous pouvez maintenant utiliser cette imprimante.

Annexe 1 : Installation du client iPrint

- ◆ Cliquez  pour installer le client iPrint.

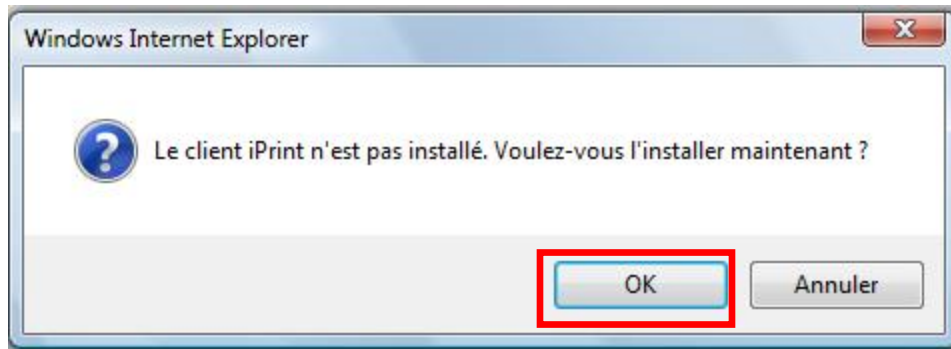

- ◆ La page suivante apparaît. Cliquez sur le lien **«*Installez le client iPrint*»**.



iPrint Client Installation

Comment installer le client iPrint sous Windows

Suivez la procédure ci-dessous pour installer le client:

1. Cliquez sur le lien ci-dessous pour installer le client iPrint. Si vous y êtes invité, enregistrez le client sur votre poste de travail, puis double-cliquez sur le client pour l'installer.
[Installez le client iPrint](#)
2. Fermez et relancez toutes les instances de votre navigateur Web avant d'installer les imprimantes.

- ◆ Cliquez ensuite sur  .

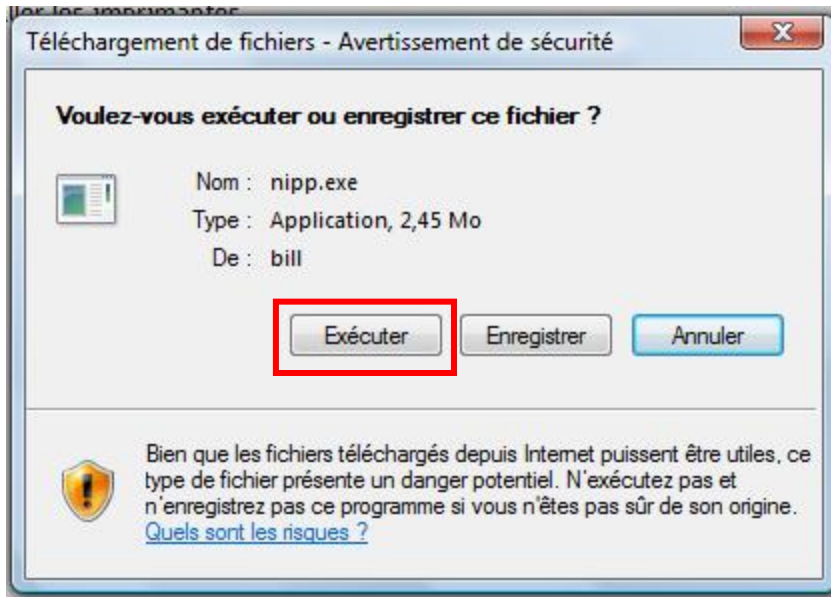

- ◆ Puis  à la fenêtre **«Avertissement de sécurité»**.

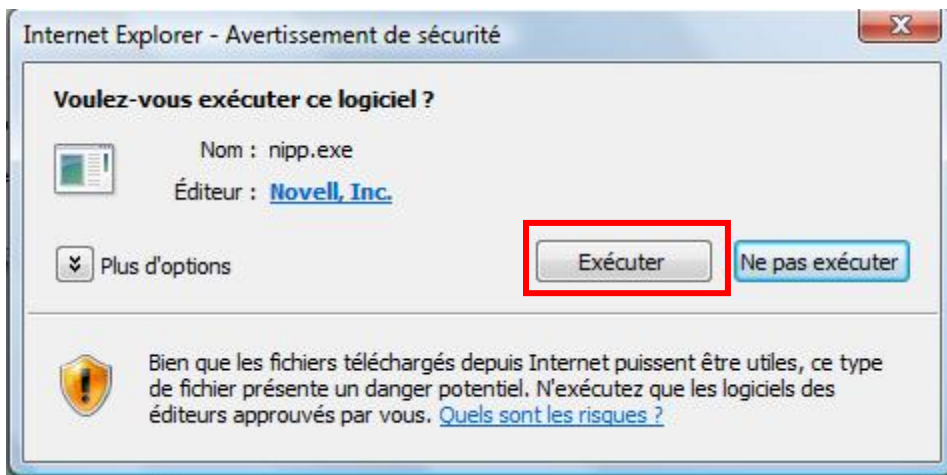

- ◆ Cliquez  pour débuter l'installation.

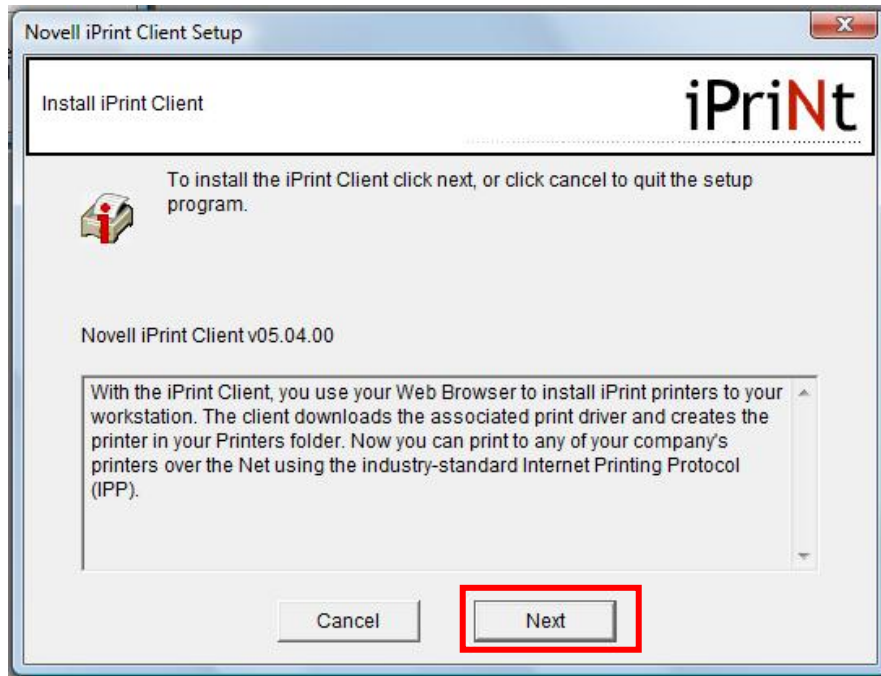

- ◆ Une fois l'installation terminée, cliquez .

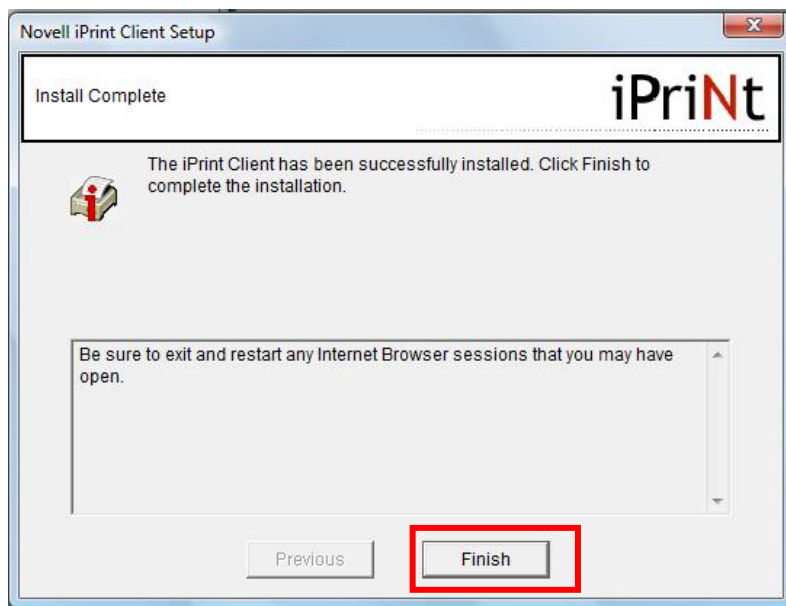

- ◆ Fermez votre navigateur.
- ◆ Retournez à la section « *Installation d'une imprimante* » de ce document.